Cour Marchandises de HAM

Situé au PK 58 946 sur la ligne n° 261 000 de
Amiens à Laon

Adresse & COMMUNE	4 Place de la gare 80400 Muille-Vilette		
REGION & Département	Hauts-de-France 80-Somme		
Accès routier	A29 à 13,1km – A26 à 22,4 km – A1 à 28km D937 à 400m – D930 à 400m – D932 à 150m		
Surface (globale)	38 982 m² dont 4 100 m² manutentionnables		
Équipement ferroviaire (longueur utile – wagons)	Total 3 de voies de : 200m, 210m et 325m dont 2 voies de transbordement de 210m et 325m		
Équipements		Bâtiments : X	Autres équipements : X

Données de carte : Google Maps

CONTACT INFORMATIONS & CO

Sonja-Julie BOSSU
Fonction : Assistante Commerciale
Direction territoriale Hauts-de-France
Pôle clients et services
Mail : sonja-julie.bossu@reseau.sncf.fr

www.psef.sncf-reseau.fr

N… itre purement indicatif, et donc sont non contractuelles.

SNCF RÉSEAU

VUE AERIENNE

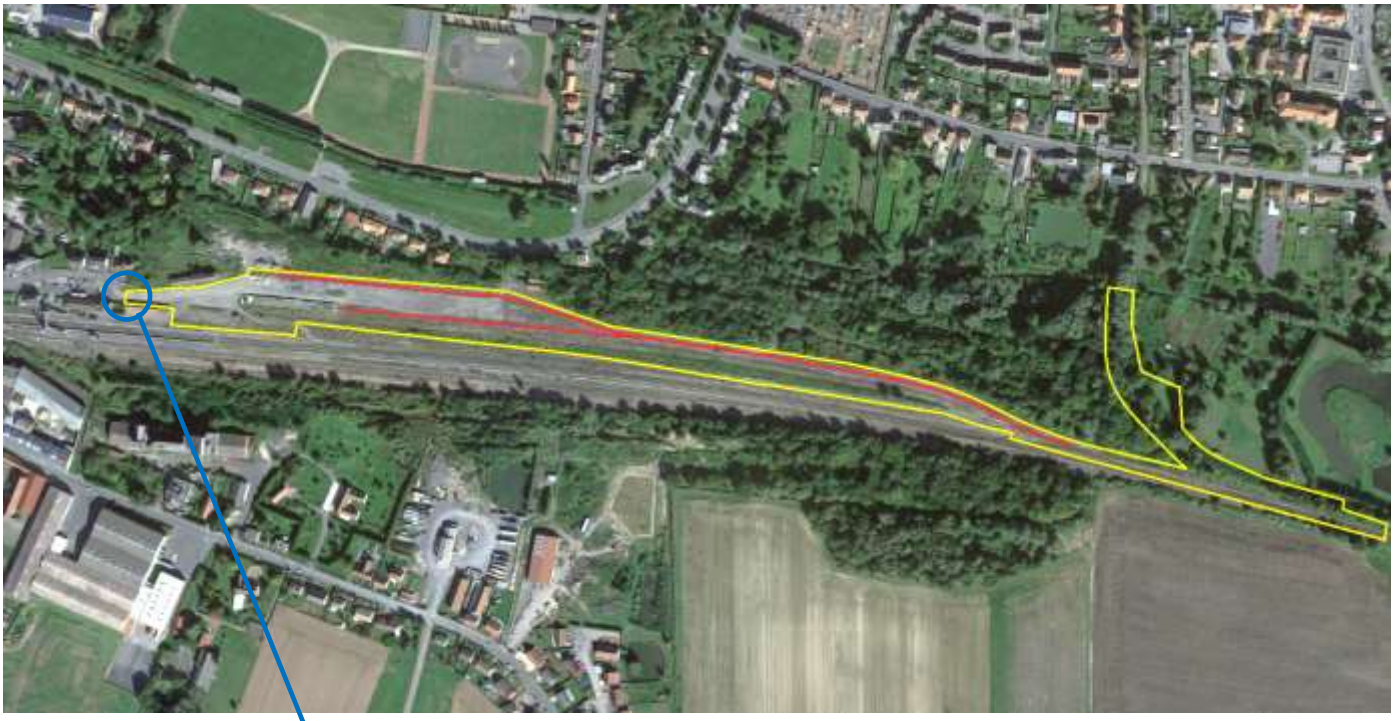

: Surface Globale ***: Voies de débord***

Données de carte : Google Maps

VUE DE L'ACCES ROUTIER

Données images : SJ BOSSU

Nota *tractuelles.*