Cour Marchandises de ARTIX

Situé au PK 235,689 sur la ligne n° 650 000 de
Toulouse à Bayonne.

Adresse & COMMUNE	Rue de la gare 64170 Artix		
REGION & Département	Nouvelle Aquitaine Pyrénées Atlantique		
Accès routier	D 817 à 100 m A 54 à 1 km		
Surface (globale)	10 869 m²		
Équipement ferroviaire (longueur utile – wagons)	2 voies en charge C et D : - n°4 : 210 ml - n°5 : 542 ml		
Équipements	Quai latéral et en bout : Quai latéral Quai couvert	Bâtiments : Néant	Autres équipements : Accès Fuel

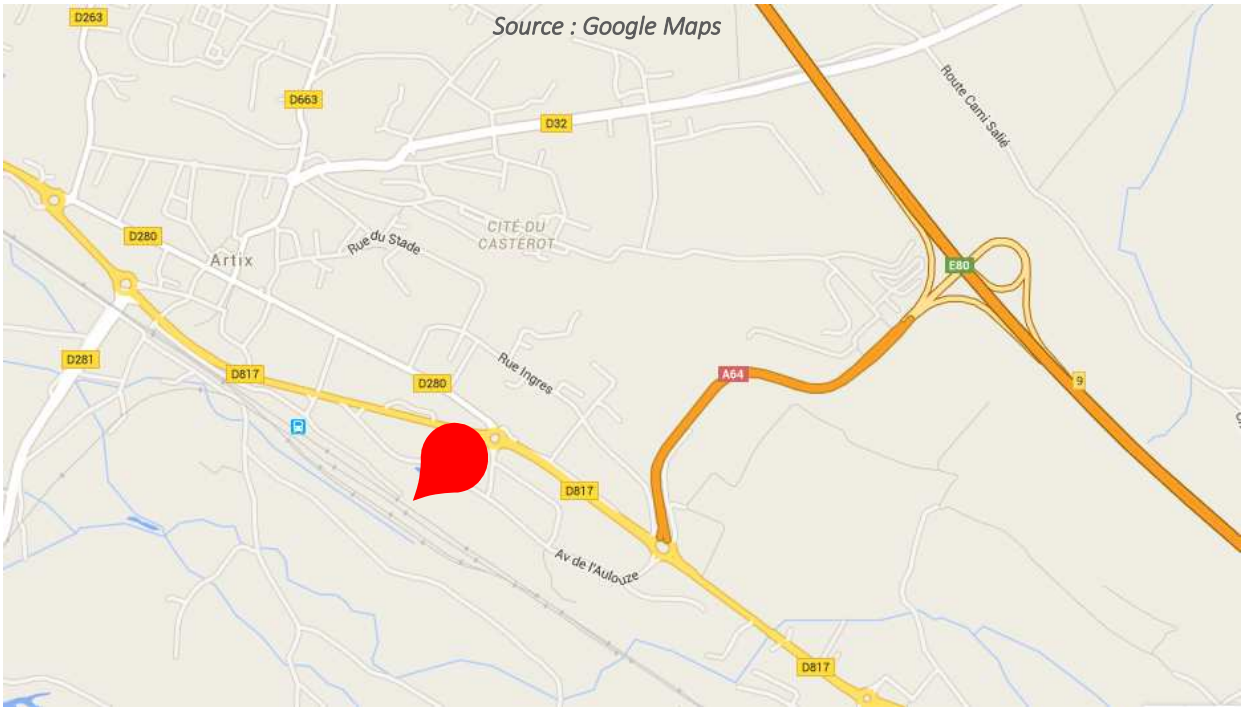

CONTACT

Stéphanie ANTONELLI
Fonction : Responsable Unité commerciale fret
Direction territoriale ALPC
Pôle clients et services
Mail : stephanie.antonelli@sncf.reseau.fr

INFORMATIONS & COMMANDES

www.psef.sncf-reseau.fr

Nota : Les informations publiées sur cette fiche sont données à titre purement indicatif, et donc sont non contractuelles.

SNCF RÉSEAU

VUE AERIENNE

: Surface Globale *: Voies de stationnement* *: Voies de débord*

VUE DE L'ACCES ROUTIER

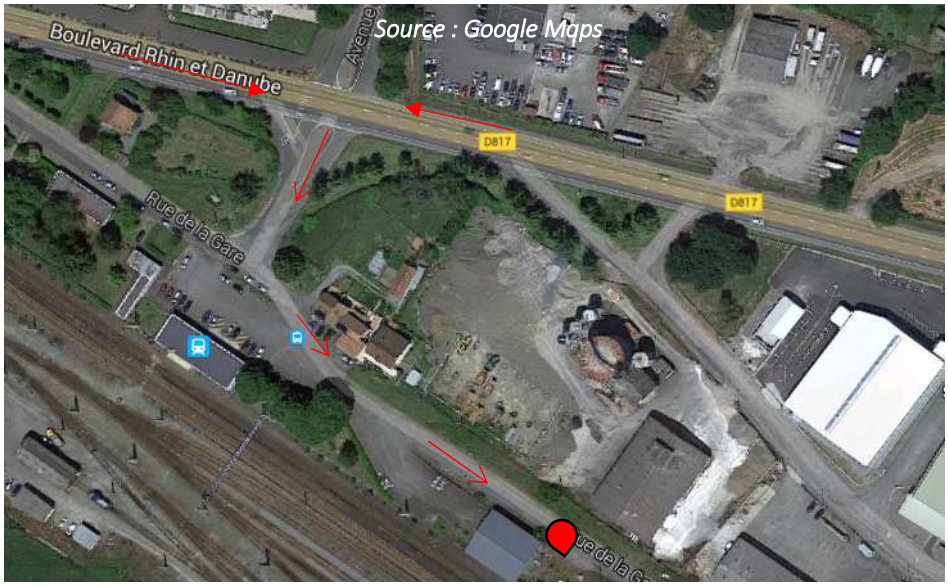

Restrictions d'accès routier : Le site est accessible par le parking de la gare, accès difficile pour les camions.

Nota : Les informations publiées sur cette fiche sont données à titre purement indicatif, et donc sont non contractuelles.