Cour Marchandises de Gray

Situé au PK 000.600 sur la ligne n° 851000 de Gray à St Jean-de-Losne

Adresse & COMMUNE	Rue de la Gare 70100 Arc-lès-Gray		
REGION & Département	Franche-Comté Haute-Saône		
Accès routier	A31 à 40 km D670 à 0.2 km		
Surface (globale)	17 393 m²		
Équipement ferroviaire (longueur utile – wagons)	Voie de 663 mètres accessibles en débord, classée C2D, non électrifiée		
Équipements		Bâtiments :	Autres équipements :

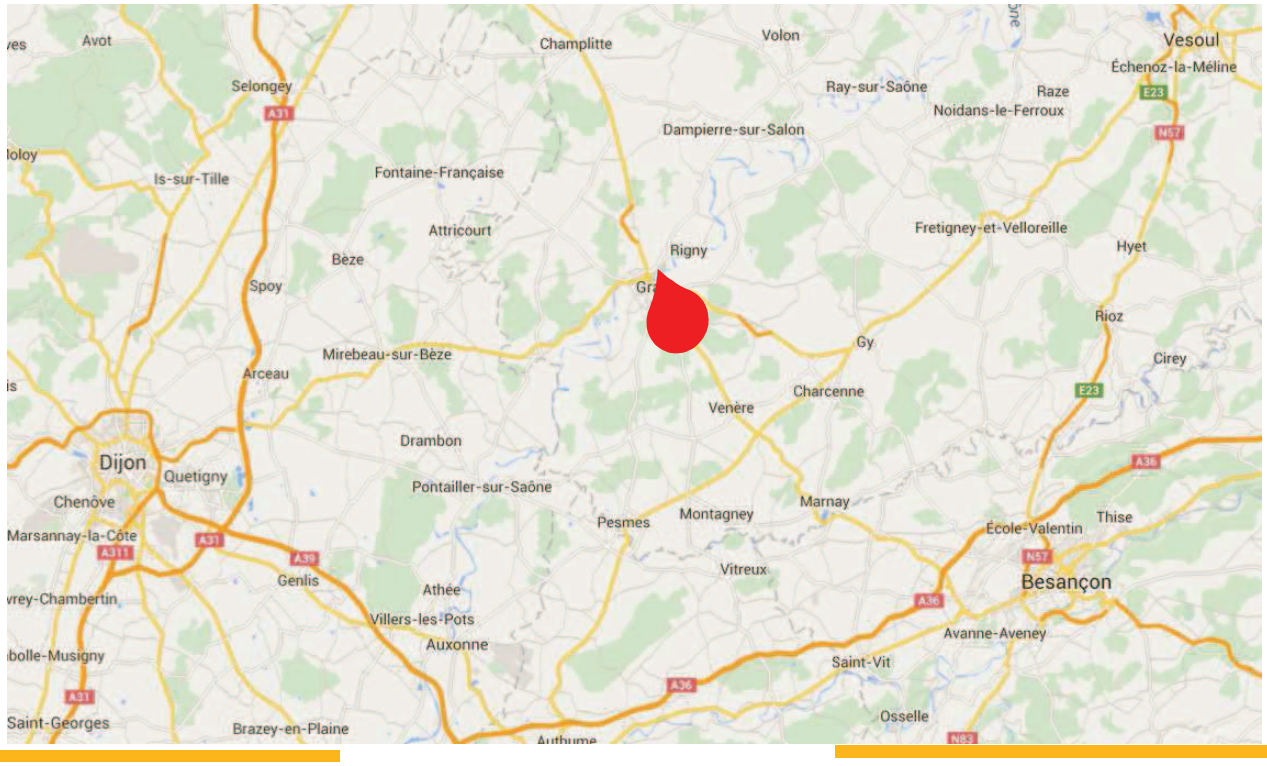

CONTACTS

Direction territoriale Bourgogne - Franche-Comté
Pôle clients et services
Mail : m.kremer@reseau.sncf.fr
Mail : michel.hardy2@reseau.sncf.fr

INFORMATIONS & COMMANDES

www.psef.com

Nota : Les informations publiées sur cette fiche sont données à titre purement indicatif, et donc sont non contractuelles.

SNCF RÉSEAU

VUE AERIENNE

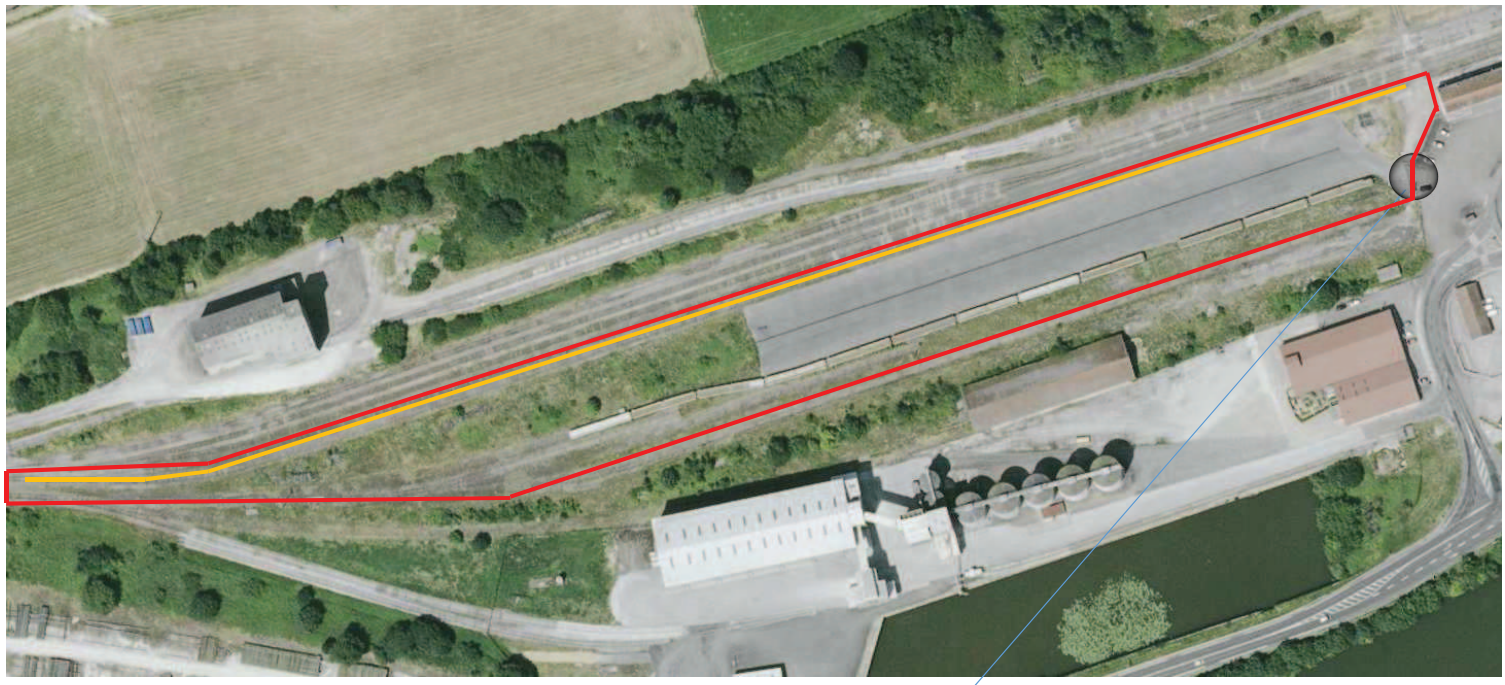

: Surface Globale *: Voies de débord*

VUE DE L'ACCES ROUTIER

Restrictions d'accès routier :

Lundi	24h/24h
Mardi	24h/24h
Mercredi	24h/24h
Jeudi	24h/24h
Vendredi	24h/24h
Samedi	24h/24h
Dimanche	24h/24h

Nota : Les informations publiées sur cette fiche sont données à titre purement indicatif, et donc sont non contractuelles.

SNCF RÉSEAU