Cour Marchandises de DOUAI

Situé au PK 217434 sur la ligne n° 272000 de
Paris-Nord à Lille

Adresse & COMMUNE	Boulevard de Liège 59500 Douai		
REGION & Département	Hauts-de-France Nord		
Accès routier	A 21 à 4,2 km – A1 à 10km D643 à 1,6km		
Surface (globale)	12 291 m² dont 5 200 m² manutentionnable		
Équipement ferroviaire (longueur utile – wagons)	Total de 2 voies de : 280m, 320m dont 1 voie de transbordement de 320m		
Équipements	Quai : Oui, un quai en fin de voie 3	Bâtiments : X	Autres équipements : X

Données de carte : Google Maps

CONTACT INFORMATION & INFORMATIONS

Sonja-Julie BOSSU
Fonction : Assistante Commerciale
Direction territoriale Hauts-de-France
Pôle clients et services
Mail : sonja-julie.bossu@reseau.sncf.fr

www.psef.sncf-reseau.fr

Nota : Les informations publiées sur cette fiche sont données à titre purement indicatif, et donc sont non contractuelles.

VUE AERIENNE

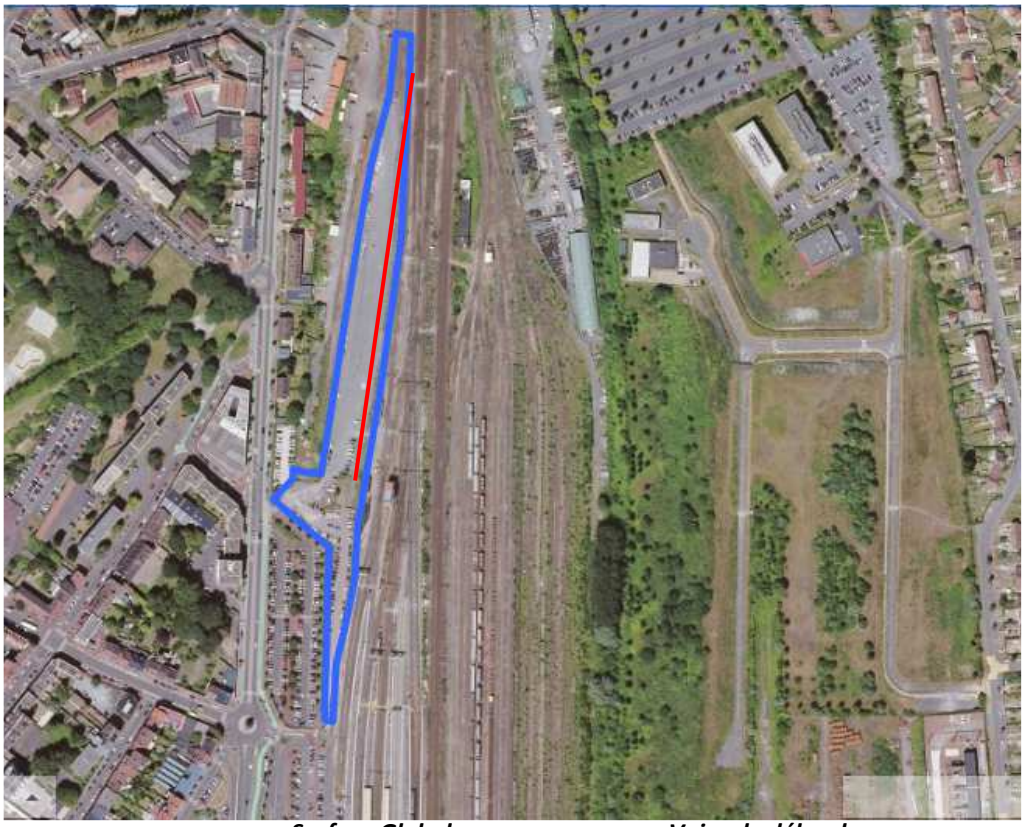

: Surface Globale *: Voies de débord*

VUE DE L'ACCES ROUTIER

Données images : SJ BOSSU

Nota : Les informations publiées sur cette fiche sont données à titre purement indicatif, et donc sont non contractuelles.